



ZUKUNFT LANDWIRTSCHAFT

Die grüne Ausgabe

Nr.17



Software im grünen Bereich

agroproject.de

AUF EIN WORT

„Wege entstehen dadurch,
dass man sie geht ...“

Franz Kafka

Liebe Unternehmerin,
lieber Unternehmer,

mit Ihnen gemeinsam in großen Schritten Richtung Zukunft Landwirtschaft.

Gut geführte Landwirtschaft zeichnet sich durch Nachhaltigkeit aus.
Gesunde und qualitativ hochwertige Lebensmittel sind der Unternehmenszweck.

Neue Softwarekonzepte wie der **FARMPLANER** als Informationszentrale für **SoF.HiE**, **P.A.u.L.** und **Fruchtdat** vereinfachen die komplexen Betriebsabläufe im Obst- und Gemüsebau.

Zeiterfassung per Smartphone-App (SoF.HiE to go)
Kleine Box, große Wirkung (SoF.HiE Box auf der Spargelspinne)
Innovative Technik, bei welcher der Anwender im Mittelpunkt steht.

Der Blick in die landwirtschaftliche Zukunft ist positiv.

Leidenschaft für Landwirtschaft ist Tradition und Freude auf Neues!

Ihr agroproject Team



**Wenn Landwirtschaft neue Maßstäbe verlangt,
wird Zukunft geschrieben.
Leidenschaft für Landwirtschaft –
modern & innovativ –
immer am Puls der Zeit!**

Sabine Petersen
Marketing
agroproject



To Do Liste!

- Salat pflanzen
- Weizen düngen
- Kühlhaus kontrollieren ✓

- Bodenproben abheften
- Zertifizierungspapiere erstellen
- Schlepper zum TÜV !!!

„Es war einmal in der Landwirtschaft ...

ein Landwirt, der dem organisierten Chaos der Zettelwirtschaft entfliehen wollte. Er war umgeben von vielen täglichen Arbeiten wie Acker bestellen, Betriebsmittel einkaufen, Erntevorbereitungen treffen und Mitarbeiter einteilen. Der Papierkram wuchs und wuchs mit weiteren Anforderungen nach Zertifizierungen und Dokumentationen. Dabei wünschte er sich doch eigentlich nur ein bisschen mehr Übersicht seiner Aufgaben, denn er wollte seine Zeit viel lieber draußen nutzen. Unglücklich mit dem ganzen Bürokratismus begab er sich auf den Weg in die digitale Welt. Dort war es nicht die gute Fee, sondern der Farmplaner, der ihm ab sofort mehr als nur drei Wünsche erfüllte. Glücklicherweise befreite sich der Landwirt mit dem Farmplaner von Notizbergen und Schmierzetteln und hatte wieder mehr Zeit für die schönen Dinge.



Der Anwender im Mittelpunkt digitaler Notwendigkeit.

Der Farmplaner ist ein neuartiges Werkzeug zur Erfassung zeitnaher Aufgaben, Termine und Projekte. Er ist die Schaltzentrale für die Integration bestehender Programme. Die dezentrale Architektur bildet die Basis – egal ob im Büro und/oder mobil auf dem Acker:



„Der Farmplaner ist der Beginn der neuen Generation von SoF.HiE, P.A.u.L. & Frucht.dat.“

Hermann-Josef Dammertz, Geschäftsführer agroproject



*"Guten Tag,
erlauben Sie mir, dass ich mich vorstelle:
Mein Name ist SoF.HiE!*

*Ich unterstütze Sie bei der Verwaltung Ihrer
Arbeitskräfte - vom Arbeitsvertrag über die
mobile Erfassung, der Lohnabrechnung bis hin
zur Meldung an die Krankenkassen."*



SoF.HiE - der Erfolg geht weiter

Politische und gesetzliche Rahmenbedingungen in der Verwaltung landwirtschaftlicher Saison-Arbeitskräfte müssen in ihrer Konsequenz abgebildet werden.

SoF.HiE ist die **Software** zur Verwaltung von **Helfern im Einsatz**

- erfasst alle geforderten Helferdaten
- Arbeitsvertrag
- Arbeitsgenehmigung
- Sozialversicherung
- Einwohnermeldeamt
- Serienbrieffunktion
- Betriebsausweis
- Berichtswesen
- freie Listen
- Zeitraumunabhängig



Startbildschirm SoF.HiE

Helferausweis zur
Identifizierung in
Ihrem Betrieb



Helferübersicht nach frei wählbaren Kriterien mit Filtern

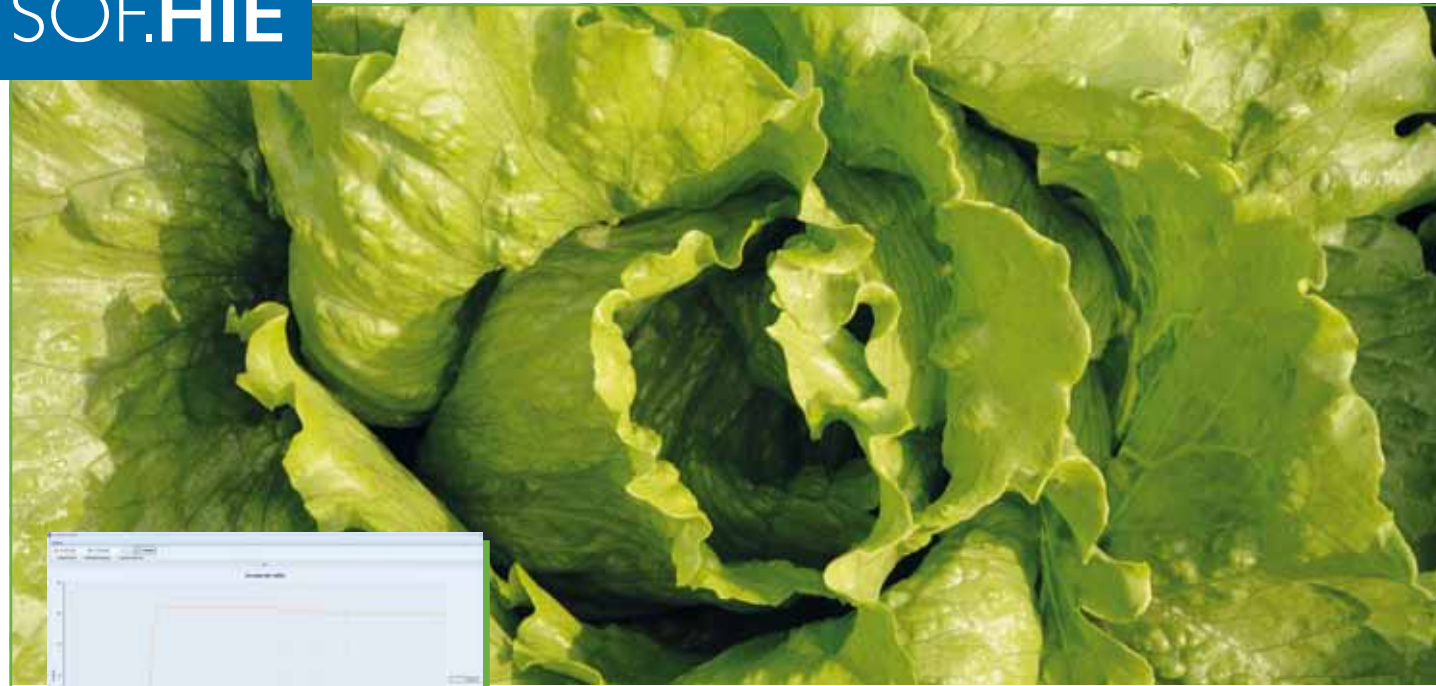

Anwesende Helfer in grafischer Übersicht

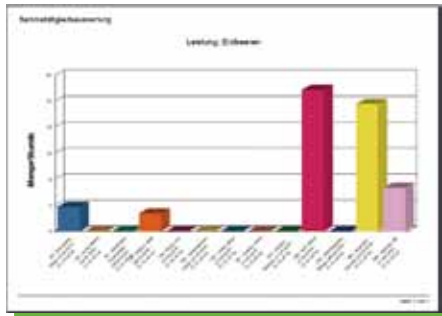

Leistungsauswertung als Säulendiagramm

SoF.HiE - flexibel, mobil, individuell

Betriebliches Wachstum und die Notwendigkeit technischer Anpassungen.

SoF.HiE ist bereit für individuelle Anforderungen

- Basisversion als Grundlage
- mehrbetriebsfähig
- mehrjahresfähig
- mehrzeitraumfähig
- mehrbenutzerfähig
- netzwerkfähig
- Einsatz auf Terminalserver
- anwenderfreundliche Optik
- Ribbonmenü
- geprüfte Qualität
- konsequent leistungsorientiert

SoF.HiEs wichtigste Funktionen im Überblick



Übersichtliches Erfassen von Daten per Etikett oder ...

manuell als Leistung oder ...

Zeiteingabe ist möglich.

SoF.HiE - und jetzt raus aus dem Büro

Datenerfassung dort, wo sie anfällt - auf dem Acker:
Egal bei welcher Witterung.

SoF.HiE ist mobil und robust

- SoF.HiE mobil (IP 65 Industriestandard)
- Helfererkennung über Barcode
- individueller Etikettendruck (manipulationssicher)
- mehrbenutzerfähig
- Leistungserfassung „WWW“:
Wer hat **W**elche Menge **W**o geerntet
- Übertragung der Daten per GSM, LAN, USB
- Verbindung zu Waagen
- Zeit- und/oder Mengenbuchungen
- Ein Gerät für alles!

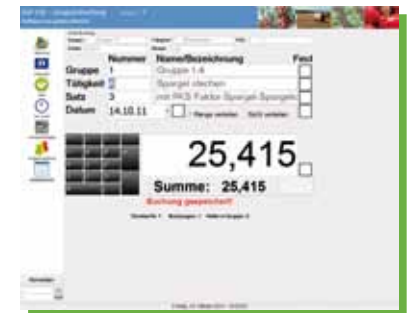

Gruppenbuchung

Etikettendrucker & Mobilgerät



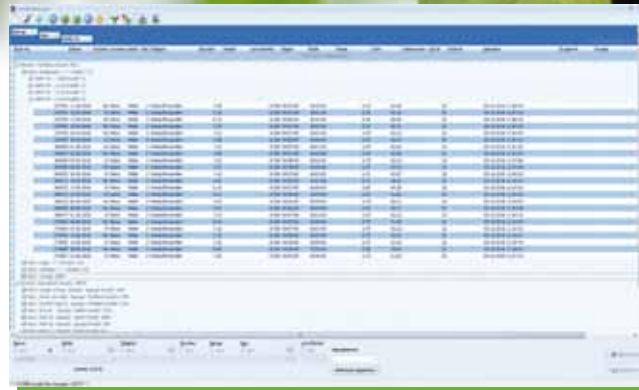

Auswertung von erfassten Daten nach frei wählbaren Kriterien

SoF.HiE - lohnt sich

Zwei Wege führen zum Lohn.
Die Notwendigkeit aussagekräftiger Lohnabrechnungen

SoF.HiE ist Lohnabrechnung - detailgetreu

- zeitnah und betriebsgenau
- erhebliches Einsparpotential
- in direkter Verbindung mit Ihrem Steuerberater
- abgestimmt auf landwirtschaftliche Belange
- sicher und zertifiziert

Partnermodule:

- SoF.HiE Lohn (GDI)
 - SoF.HiE Lohn (HSC)
 - DATEV - Schnittstelle
- und Ihr Steuerberater macht den Rest



DATEV Export



Zertifikat der ITSG



SoF.HiEs Kompetenzen:

- umfangreiche Mitarbeiterverwaltung
- zuverlässige Mengen- und Zeiterfassung
- mobile Datenerfassung
- maximale Kontrolle
- Lohn- und Bonusberechnung
- Vorschüsse und Auszahlungen
- Tagesjournal, freie Listen
- Hitparadenauswertungen
- Partnermodul Lohn (SoF.HiE Lohn, DATEV)
- Gruppenbuchungen
- wiederholende Buchungen
- Meldung an die Krankenkassen

agroproject.de

SoF.HiE von agroproject
 Persönliche Assistentin
 Personalmanagement

agroproject GmbH & Co.KG
 Landersumer Weg 40
 D - 48431 Rheine

Telefon +49 (0) 59 71 - 8 03 11 - 0
 Fax +49 (0) 59 71 - 8 03 11 - 20
 E-Mail: info@agroproject.de

agroproject.de • technikscheune.de





SoF.HiE ist erfolgreich, konsequent, weiblich

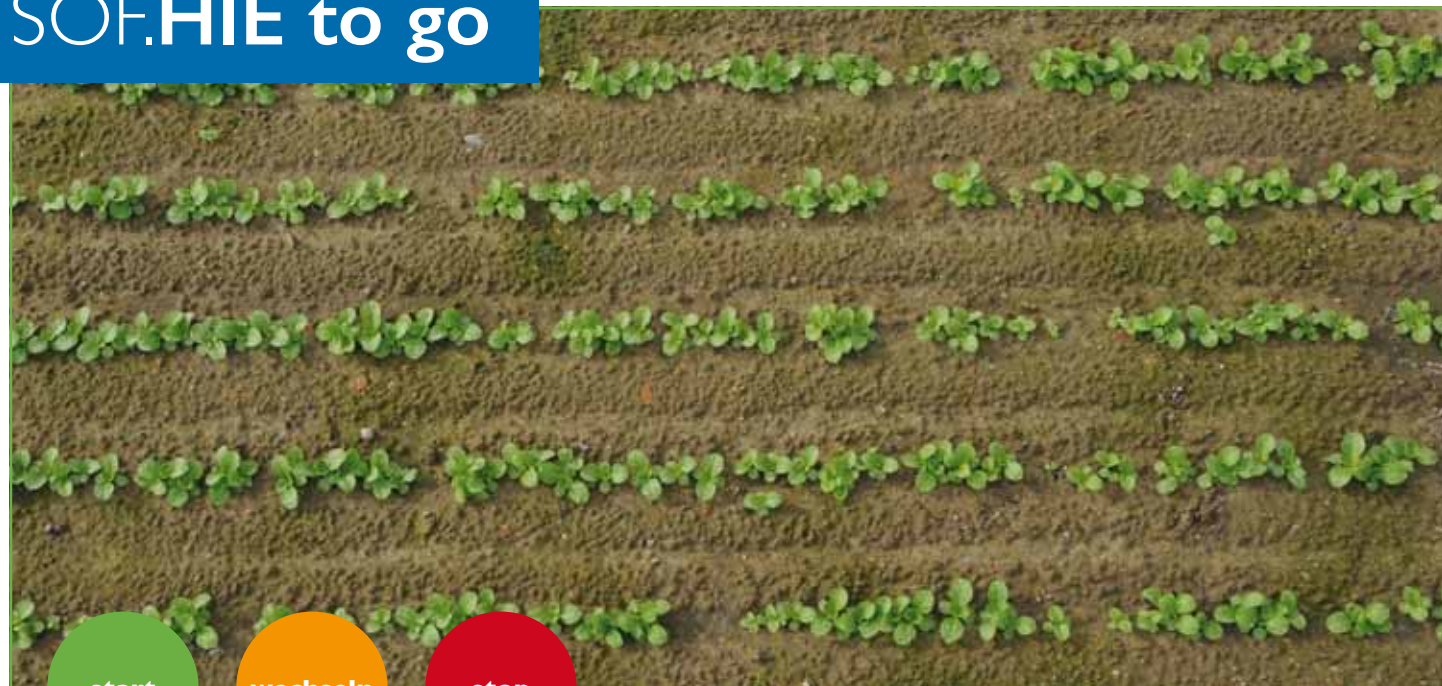

Arbeitsbeginn Möglichkeit zum Wechsel des Arbeitsstandortes / Tätigkeitsfeldes im laufenden Betrieb Arbeitsende

SoF.HiE to go Zeiterfassung auf den Punkt gebracht

- Mit SoF.HiE unterwegs – Reduzierung auf das Wesentliche.
- Nur An- und Abmelden – mehr brauchen Sie nicht zu tun!
- Optimal für den Einsatz Ihres Verkaufspersonals / Ihrer Fahrer und der Verwaltung Ihrer Teams.
- Idealer Einstieg in die digitale Zeiterfassung.
- Nutzen Sie einfach Ihr Smartphone (Android) und die Zettelwirtschaft hat ein Ende.
- Automatischer Datenabgleich mit SoF.HiE – Zeitnah informiert sein!
- Grundlage für die Lohnabrechnung Ihrer Mitarbeiter.
- Einfacher Wechsel von Standort und/oder Tätigkeitsbereich.

Einfach flexibel bleiben!

Kontrolle am PC

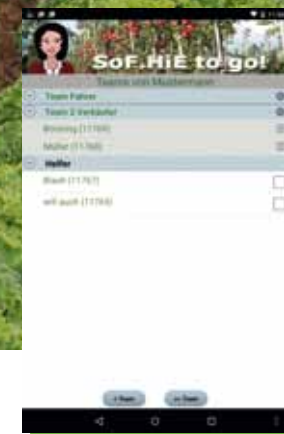
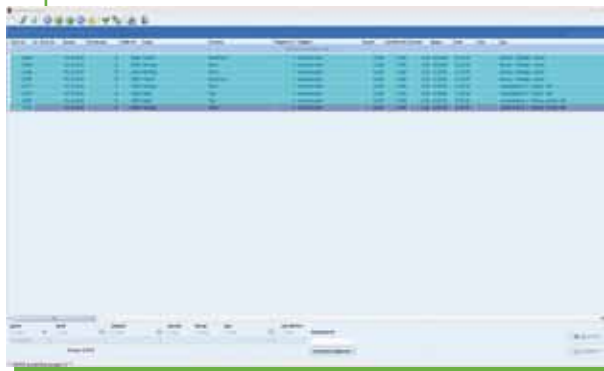

Teams bilden & Arbeitskräfte auswählen



Start der Arbeitszeit



Wechseln des Arbeitsortes

Datum	Mitarbeiter	Name	Veranstaltung	von	bis	Platz	Arbeitsort	Werte	Uhrzeit	Uhrzeit
01.10.2016	1	Stefanie	Sten	08:30	07:30	0,00	0,00	1,00		
01.10.2016	10001	Frank	Harthorn	10:00	10:00	1,00	0,00	0,00		
01.10.2016	10002	Shah	Paul	08:30	07:30	0,00	0,00	1,00		
01.10.2016	10003	Shah	Paul	11:00	10:00	0,00	0,00	1,00		
01.10.2016	10004	Shah	Paul	10:00	10:00	1,00	0,00	0,00		
01.10.2016	10005	Shah	Paul	10:00	10:00	1,00	0,00	0,00		
01.10.2016	10006	Wolke	Wolke	08:30	07:30	0,00	0,00	1,00		
01.10.2016	10007	Wolke	Wolke	11:00	10:00	0,00	0,00	1,00		
01.10.2016	10008	Wolke	Wolke	10:00	10:00	1,00	0,00	0,00		
01.10.2016	10009	Wolke	Wolke	08:30	07:30	0,00	0,00	1,00		
01.10.2016	10010	Wolke	Wolke	11:00	10:00	0,00	0,00	1,00		
01.10.2016	10011	Wolke	Wolke	10:00	10:00	1,00	0,00	0,00		
01.10.2016	10012	Wolke	Wolke	10:00	10:00	1,00	0,00	0,00		
Gesamt Summe:									08:00	

Bericht der Arbeitszeit nach Datum

SoF.HiE to go wird plattformunabhängig

Mobilgeräte kann man einfach in die Tasche stecken und mitnehmen. Aber längst nicht überall gibt es stabiles Internet. Ärgerlich wäre es, wenn der Anwender bei einer schlechten Internetverbindung die Anwendung nicht mehr sinnvoll nutzen kann. Gut, dass **SoF.HiE to go** auch offline funktioniert.

- Ihr Nutzen:**
- die App läuft unabhängig von der Hardware in einem geeigneten Browser
 - das heißt, sie ist gleichermaßen unter Android, iOS, Windows ... einsetzbar
 - auch wenn keine durchgängig aktive Internetverbindung besteht, ist die App einsetzbar
 - eine Synchronisation mit einem Server findet bei aktiver Internetverbindung statt
 - die App befindet sich immer auf dem aktuellen Stand
 - es ist keine Installation notwendig



SoF.HiE Box - kleine Box, große Wirkung

Sie wird direkt mit der Spargelspinne verbunden und GPS-gesteuert wird erfasst, wann, wo und wie lange Spargel geerntet wird. Dazu melden sich die Erntehelfer mit ihrer personalisierten Track-ID an der Spargelspinne an. In Verbindung mit der SoF.HiE Box erfolgt sowohl die Standortbestimmung als auch die Erfassung der Arbeitszeiten und Pausen. Die Erfassung aller Daten erfolgt im Sekundentakt.

Alles im Blick haben

Die SoF.HiE Box verlässt sich nicht nur auf das GPS-Signal sondern empfängt ihre Daten zusätzlich aus den Arbeitskanälen der Spargelspinne. Die SoF.HiE Box garantiert eine transparente Abrechnung, die nachvollziehbar und jederzeit dokumentierbar ist. Das gibt Sicherheit in Produktion und Planung und sorgt für einen reibungslosen Ablauf landwirtschaftlicher Prozesse.

Track-ID	Name	Startzeit	Endzeit	Arbeitszeit
1
2
3
4
5
6
7
8
9
10
11
12
13
14
15
16
17
18
19
20
21
22
23
24
25
26
27
28
29
30

Stammdaten für die Spargelspinne



Track-ID	Name	Startzeit	Endzeit	Arbeitszeit
1
2
3
4
5
6
7
8
9
10
11
12
13
14
15
16
17
18
19
20
21
22
23
24
25
26
27
28
29
30

Import der Daten aus der SoF.HiE Box am PC auf dem Hof

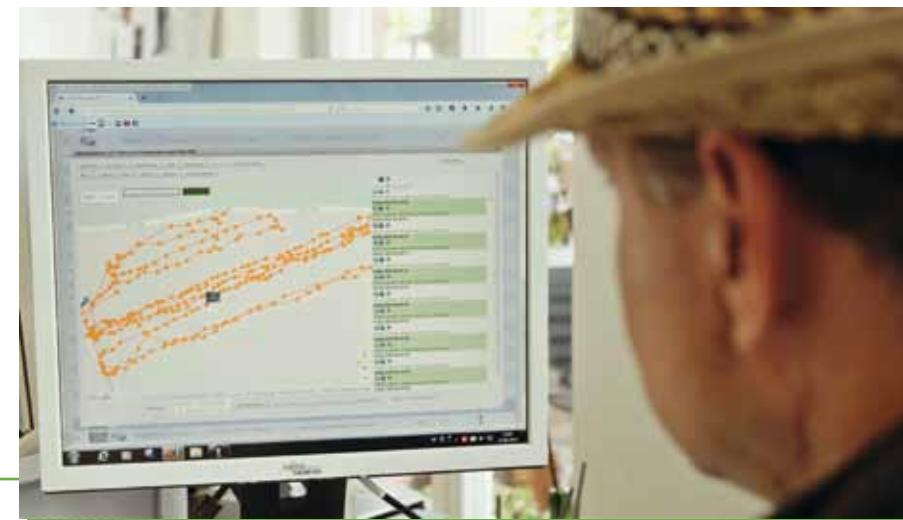

Ein Anwendungs-video finden Sie auf YouTube

Kompetenzen:

- Standortbestimmung live
- Echte Arbeitszeit
- Lohnabrechnung mit SoF.HiE
- Anschluss an die Arbeitskanäle
- Diebstahlschutz durch Geofencing

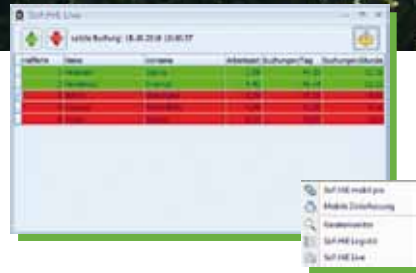

SoF.HiE Live ist nah am Geschehen

Nachweis über geleistete Arbeit, Erntemenge und Ort (Feld und mehr ...)

SoF.HiE Live und in Farbe

Technisch werden die Daten per GSM von den Mobilgeräten direkt auf den Server des Betriebsleiters gesendet. Hintergrund ist die zeitnahe Möglichkeit für die Betriebsleitung, Einfluss auf die Qualität der Arbeit und der Ernte zu nehmen. Der positive Effekt der Rückverfolgbarkeit gegenüber dem Kunden des Erzeugers ist ein weiteres wichtiges Merkmal.

„Die Arbeitswelt dreht sich schneller – Zeit, die Sicht darauf zu ändern.“

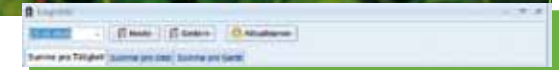

SoF.HiE Cash

SoF.HiE cash und CETIS CH als universelle Lösung für automatisierte Bargeldkassen.

Besonders Lohnauszahlungen an Erntehelfer lassen sich sehr gut über einen Geldautomaten automatisieren. Durch eine Integration in SoF.HiE können Löhne und Gehälter ausbezahlt und verbucht werden. Durch die Auszahlung am Automaten entfällt der Aufwand für Mitarbeiter Geld zu zählen, dieses auszugeben und die Vorgänge zu quittieren. Zudem steigt der Komfort für Erntehelfer da diese selbstständig, sicher und jederzeit Zugriff auf ihr Geld haben.



DIEBOLD NIXDORF **s&n**

SoF.HiE Logistik

Online ernten - online disponieren ist SoF.HiE Logistik!

Möchten Sie zeitnah sehen welche Erntemengen gerade geerntet werden? Möchten Sie wissen welche Menge gerade auf welchem Feld steht? Dann ist SoF.HiE Logistik die Lösung für Sie.

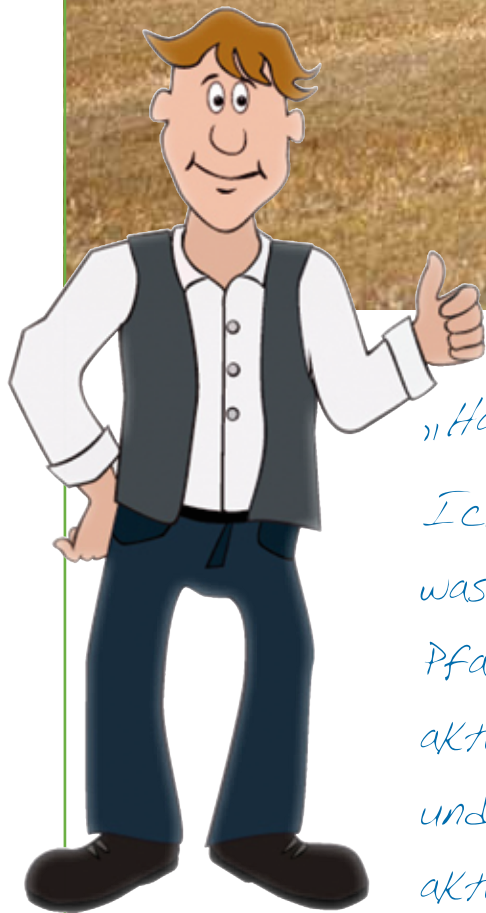

„Hallo, ich bin der P.A.u.L.!

Ich buche Ihre Arbeiten auf dem Feld - was Sie anbauen, düngen, ernten. Im Bereich Pflanzenschutz habe ich für Sie immer die aktuellen Zulassungen. Somit sind Zertifizierung und weitergehende Auswertungen für Sie stets aktuell. Und jetzt arbeite ich auch noch mobil!“

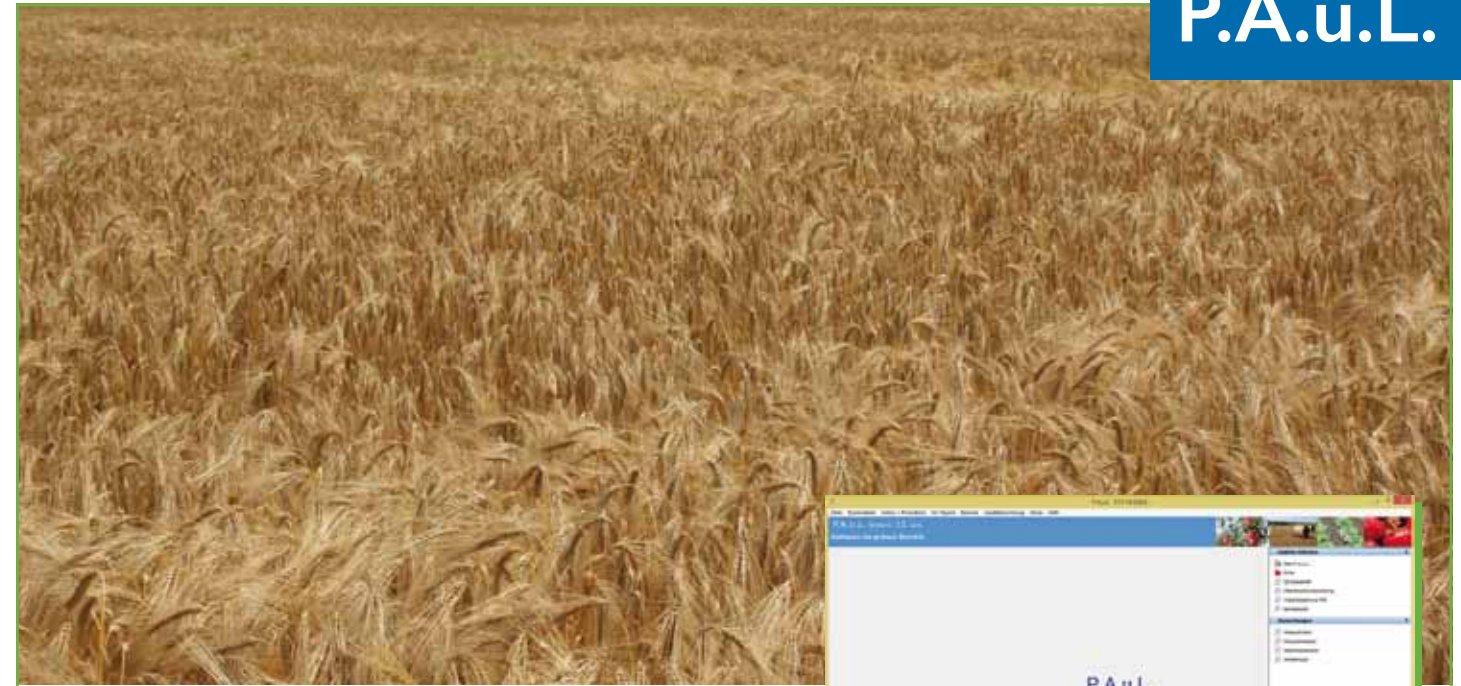

Startbildschirm P.A.u.L.

P.A.u.L. hat sich bewährt

Produktionsdokumentation als Basis für betriebliche Entscheidungen in Anbau und Vermarktung.
Anforderungen verschiedener Zertifizierungen und Qualitätssiegel automatisch erfüllen.

P.A.u.L. ist das **P**rogramm für **A**grarwirtschaft und **L**iegenschaftsverwaltung

Nutzen Sie **P.A.u.L.**

- für Produktionskontrolle und Kostenrechnung
- bei allen vermarktungsbestimmenden Auflagen wie Qualitätssicherung (QS) und/oder GlobalGAP
- denn moderne Informationssysteme schaffen Ihnen Zeit für das Wesentliche in der Unternehmensführung

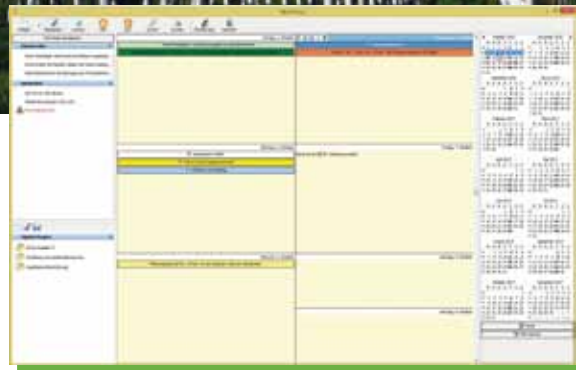

Mein P.A.u.L. Terminkalender

Mein P.A.u.L. Terminkalender

Wir unterscheiden uns von anderen!

Ihr persönlicher Terminkalender heißt Mein P.A.u.L.

„Einen Terminplaner hat mein PC doch auch“, werden Sie denken – aber ist Ihr Terminplaner auch die Plattform für Ihre Schlagkartei? Ermöglicht er direkte Auswertungen Ihrer Buchungen und stellt sie grafisch dar?

Chronologische Auswertung Anbaustruktur

Anbaustruktur Kulturarten/Sorten chronologisch							
Datumsbereich von	Datumsbereich bis	Satz-Nr.	Q&R-Nr.	Von	Bis	Fläche	Flächenanteil
2 Apfel							
1/2/1	1/2/1	an der Hauptab-Anzahl-Ernte	A1	1	14.02.2012	1,00	3.560,00
						1,00	3.560,00
						1,00	3.560,00
4 Blumensalat							
1/2/1	1/2/1	an der Hauptab-Blumensalats-Ernte	B1	2	01.02.2016	0,50	16.800,00
1/2/1	1/2/1	an der Hauptab-Blumensalats-Ernte		4	10.02.2016	2,00	21.800,00
1/2/1	1/2/1	an der Hauptab-Blumensalats-Ernte		5	05.03.2016	1,00	32.000,00
						3,50	70.600,00
						1,00	70.600,00
5 Kopfsalat							
1/2/1	1/2/1	an der Hauptab-Kopfsalats-Ernte		3	02.02.2016	1,54	73.024,00
						1,28	73.024,00
						1,54	73.024,00
6 Kartoffel							
1/2/1	1/2/1	Del'W endersKartoffel-Ernte		5	15.03.2016	2,70	64,00
						2,70	64,00
						2,70	64,00
						5,40	163,76,00

Sie nutzen einen Kalender in Buchform zur Dokumentation Ihrer Arbeiten? P.A.u.L. verknüpft die handschriftlichen Aufzeichnungen zu aussagefähigen Auswertungen.

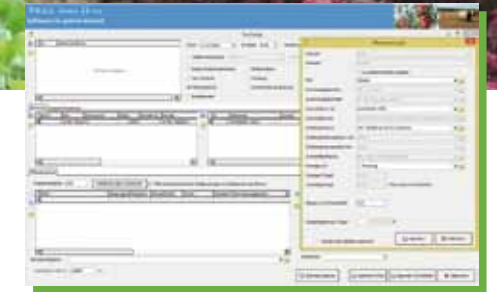

PSM Buchung

P.A.u.L. ist der neue Standard

Mein P.A.u.L. ist der neue Standard in der Datenerfassung. Schnell und zielgerichtet.

Einfach und wirksam.

Prüfmechanismen unterstützen Sie bei der Erfassung, z. B. im Bereich Pflanzenschutz.

Lassen Sie andere für sich arbeiten ...

Import von Pflanzenschutzmitteln direkt aus dem Internet.

Diese Funktion zeigt Ihnen die aktuellen Zulassungen der Pflanzenschutzmittel. Sie können diese Liste jederzeit aktualisieren.



PSM Import

Menü für verschiedenste Berichte



Menü für Qualitätssicherung / Zertifizierungen





P.A.u.L. ist mobil

P.A.u.L. macht Datenerfassung mobil

P.A.u.L. Mobil Bericht: 24.02.2016 09:07			
Bodenbearbeitung	Düngung	Pflanzenschutz	Ernte
Düngung			
Datum:	24.02.2016		
Bezeichnung:	ANL		
Menge:	26,27		
Menge/ha:	0		
Einheit:			
Mitarbeiter:	HOL, Andrea		
Maschinen:	PS 10001		
Pflanzenschutz			
Datum:	24.02.2016		
Pflanzenschutzmittel:	STANNE IL		
Menge:	5,54		
Menge/ha:	1,8		

P.A.u.L. mobil ist die Symbiose von P.A.u.L. und Mobilität. Buchen direkt auf dem Feld, ob Pflanzung/Saat oder Düngung und Bodenbearbeitung. Mit P.A.u.L. mobil erfassen Sie die Arbeiten dort, wo sie anfallen. Eine Besonderheit ist das Buchen des Pflanzenschutzes. Sie wissen, gerade hier werden neben dem Pflanzenschutzmittel die Indikation und der Einsatzgrund als zwingende Eingabe zur Dokumentation verlangt. Hier helfen Ihnen eigen angelegte Benutzerindikationen. Das ist mobile Datenerfassung de luxe.



P.A.u.L.s Kompetenzen:

- Buchungsverfahren Ackerbau, Obst, Gemüse, Weinbau u. a.
- Terminkalender mit Buchungsfunktionen!
- Buchungsmaske P.A.u.L.
- Suchmaschine mit RSS Reader
- Globale Schlagwortsuche GSS
- Digitales Archiv
- Import Pflanzenschutzmittel direkt vom BVL
- Berichte Qualitätssicherung / Zertifizierungen
- Kostenrechnung
- Daten Im- und Export zu Fruchtdatei
- Senden der Anbaudaten an Vermarkter

P.A.u.L. von agroproject
 Persönlicher Assistent
 Betriebsführung

agroproject GmbH & Co.KG
 Landersumer Weg 40
 D - 48431 Rheine

Telefon +49 (0) 59 71 - 8 03 11 - 0
 Fax +49 (0) 59 71 - 8 03 11 - 20
 E-Mail: info@agroproject.de
agroproject.de • technikscheune.de



P.A.u.L. ist Schlagfertig, packt an, geht seinen Weg agroproject.de 23



P.A.u.L. & FieldNav für Android

mit dem Auftrag zum richtigen Feld finden.

Das Navigationssystem speziell für die Landwirtschaft.

So finden Ihre Mitarbeiter jeden Schlag Ihres Betriebes. Erfasste Aufträge können mobil abgerufen und bearbeitet werden.

Sie sehen, welche Aufträge bereits bearbeitet wurden und welche Aufträge je Mitarbeiter noch offen sind.

FieldNav bietet Ihnen folgende Funktionalitäten:

- Import oder direktes Erfassen von Schlaggrenzen und Einfahrtspunkten
- Navigieren je nach Auftrag zu gewünschten Zielen auf der Basis von OSM-Kartenmaterial oder kostenpflichtigen Spezialkarten
- Navigation unter Berücksichtigung der Geometrie und Maße der Fahrzeuge
- Auswertung von aufgezeichneten Fahrspuren
- Automatischer Download von kostenlosem Kartenmaterial
- Einsatz von ortsfremden Fahrern
- Durch Auftragslisten wissen Mitarbeiter immer, was zu tun ist
- Sicheres Auffinden des Auftragsortes auch bei „Nacht und Nebel“
- Einsparung von Kraftstoff und Zeit durch Reduzierung von Such- und Fehlfahrten

In der technikscheune.de finden Sie unter Precision Farming weitere tolle Produkte zum Thema Navigation und Logistik



P.A.u.L. - RTK (Real Time Kinematic)

ist GPS Ortung in der Landwirtschaft

Genauere Positionierung für die Landwirtschaft wird immer wichtiger, egal ob Spurführung, das genaue Setzen von Pflanzreihen, Ertragskartierung oder andere Anwendungsfelder, die ein genaues Positionierungssystem erfordern. Da das GPS-Signal zu ungenau für diese Einsatzzwecke ist, muss ein zusätzliches Korrektursignal zur Genauigkeitsmessung hinzugezogen werden.

Hierfür sind verschiedene kostenpflichtige Netzwerk-RTK-Dienste verfügbar.

Im Rahmen der nächsten Software-Generation betreiben Sie mit unserem Partner Hagedorn kostengünstig Ihre eigene RTK-Station und beziehen die Korrekturdaten für beliebig viele Maschinen.





INNOVATION
expo direkt
BEST OF
2014

*Obst und Gemüse sind geerntet.
Zufriedenheit über Menge und Qualität.
Alles gut verpackt auf den Weg gebracht.
Ihre Kunden freuen sich auf gesunde Produkte.
Fruchtdat hilft ...*



Fruchtdat Handel & Markt – der Klassiker

Fruchtdat ist das Abrechnungssystem
im Handel mit Obst und Gemüse

- Fakturierung im Obst- und Gemüsehandel
- Abrechnung und Datenimport mit namhaften Vermarktungsorganisationen
- Direktvermarktung
- Ständeabrechnung, Fruchtdat Live
- Handelspartnerauswertung (mit Vorjahren)
- Freie Waren- und Handelspartnergruppen
- Verknüpfung mit P.A.u.L.
Zuordnung der Lieferscheine auf die Fläche (=> QS-Nr)



Startbildschirm Fruchtdat mit Lieferschein-Auswertung

Managementschicht der Artikel pro Handelspartner

von 1.1.2010 bis 12.10.2010

Handelspartner	Artikel	Monat	Stk	Stk (Preis)	Stk (Preis)	Stk (Preis)	Stk (Preis)	Stk (Preis)
1 (Gesamtwert Frucht)								
00000001	10000000	Januar	54.762,92	11.044,71	71.807,89	44.767,76	209.967	171,00
		Februar	17.717,42	162,36	19.617,49	147,04	18.751	7,29
		März	42.278,99	76.025,85	46.890,62	21.869,17	189.988	46,67

Artikelauswertung

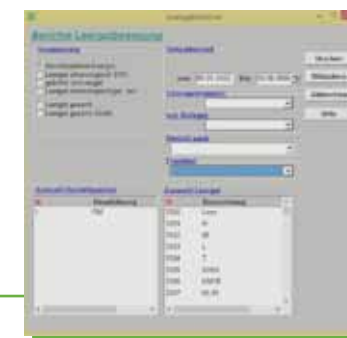

Fruchtdat
Leergutberichte



Abrechnungsdatum	Umsatz	Netto	Brutto	Umsatz	Netto	Brutto
2014-12-31	1234567	1000000	1234567	1234567	1000000	1234567
2014-12-30	1234567	1000000	1234567	1234567	1000000	1234567
2014-12-29	1234567	1000000	1234567	1234567	1000000	1234567
2014-12-28	1234567	1000000	1234567	1234567	1000000	1234567
2014-12-27	1234567	1000000	1234567	1234567	1000000	1234567
2014-12-26	1234567	1000000	1234567	1234567	1000000	1234567
2014-12-25	1234567	1000000	1234567	1234567	1000000	1234567
2014-12-24	1234567	1000000	1234567	1234567	1000000	1234567
2014-12-23	1234567	1000000	1234567	1234567	1000000	1234567
2014-12-22	1234567	1000000	1234567	1234567	1000000	1234567
2014-12-21	1234567	1000000	1234567	1234567	1000000	1234567
2014-12-20	1234567	1000000	1234567	1234567	1000000	1234567
2014-12-19	1234567	1000000	1234567	1234567	1000000	1234567
2014-12-18	1234567	1000000	1234567	1234567	1000000	1234567
2014-12-17	1234567	1000000	1234567	1234567	1000000	1234567
2014-12-16	1234567	1000000	1234567	1234567	1000000	1234567
2014-12-15	1234567	1000000	1234567	1234567	1000000	1234567
2014-12-14	1234567	1000000	1234567	1234567	1000000	1234567
2014-12-13	1234567	1000000	1234567	1234567	1000000	1234567
2014-12-12	1234567	1000000	1234567	1234567	1000000	1234567
2014-12-11	1234567	1000000	1234567	1234567	1000000	1234567
2014-12-10	1234567	1000000	1234567	1234567	1000000	1234567
2014-12-09	1234567	1000000	1234567	1234567	1000000	1234567
2014-12-08	1234567	1000000	1234567	1234567	1000000	1234567
2014-12-07	1234567	1000000	1234567	1234567	1000000	1234567
2014-12-06	1234567	1000000	1234567	1234567	1000000	1234567
2014-12-05	1234567	1000000	1234567	1234567	1000000	1234567
2014-12-04	1234567	1000000	1234567	1234567	1000000	1234567
2014-12-03	1234567	1000000	1234567	1234567	1000000	1234567
2014-12-02	1234567	1000000	1234567	1234567	1000000	1234567
2014-12-01	1234567	1000000	1234567	1234567	1000000	1234567

Beste Verbindungen

Gemüse- und Obstbau unterscheidet sich in der Darstellung und Verwaltung der Daten grundlegend vom Ackerbau. Kennzeichen des Ackerbaus sind vornehmlich eine Kultur pro Schlag für ein Erntejahr. Der Gemüsebau mit seinem unterjährigen Anbau (die Fläche wird ca. 2 - 3 mal im Jahr genutzt durch den Satzanbau) sowie der Obstanbau mit der Dauerkultur machen es zwingend notwendig, diese Strukturen abbilden zu können. Genau dies kann Frucht dat (Markt & Handel), wenn es darum geht, die Verbindung zwischen der Produktion (P.A.u.L.) und der Vermarktung darzustellen.

Mit vielen Vermarktern gibt es direkte Kopplungsmöglichkeiten.

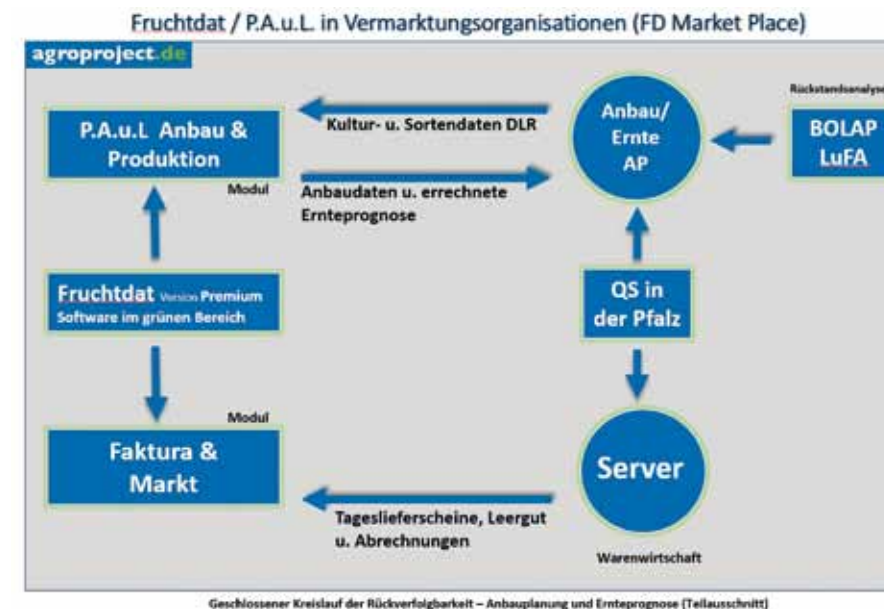

Betriebseigene Rückverfolgbarkeit ist machbar. Immer mehr wird der Nachweis der Rückverfolgbarkeit gefordert, das heißt nach Verkauf der Ware muss die Verknüpfung zur Fläche hergestellt werden können. Dies geschieht mit der QS-Nummer, die sich von der Pflanzung/Saat bis zum Lieferchein hindurchzieht.





An dieser Stelle möchten wir uns für die gute Zusammenarbeit unter anderem bedanken bei



ZUM GUTEN SCHLUSS

Sie teilen die Leidenschaft für Landwirtschaft und sind neugierig geworden?
Wann reden wir miteinander?

Gerne informieren wir Sie persönlich!

Wir sind nicht „käuflich“.

Damit Sie als Unternehmer/in immer an der aktuellen Entwicklung teilnehmen, haben wir 2006 erfolgreich das **ABO-Modell** eingeführt.

Die Stärken des ABO:

- Sie abonnieren Soft- und Hardware!
- Sie setzen Hard- und Software nur für den Zeitraum Ihrer betrieblichen Nutzung ein.
- Sie nutzen immer die aktuellen Versionen (Aktualisierung von fachlichen und rechtlichen Änderungen!)
- Sie halten Ihre Investitionssumme überschaubar.
- Sie setzen die Kosten direkt ab.
- Sie entscheiden sich jährlich für die Weiternutzung.
- ABO Hardware: jährliche Wartung und Aktualisierung

Das ABO-Modell ist Zukunft Landwirtschaft.



agroproject.de

Sabine Petersen
Marketing

agroproject GmbH & Co.KG
Landersumer Weg 40
D - 48431 Rheine

Telefon +49 (0) 59 71 - 8 03 11 - 0
Fax +49 (0) 59 71 - 8 03 11 - 20
E-Mail: info@agroproject.de
agroproject.de • technikscheune.de





agroproject.de

Software im grünen Bereich

technikscheune.de

Kompetenz in Agrartechnik



Der Erfolg von morgen wird heute entschieden.

agroproject GmbH & Co KG
Landersumer Weg 40
48431 Rheine

Tel: +49 (0) 59 71 - 8 03 11 - 0
Fax: +49 (0) 59 71 - 8 03 11 - 20

info@agroproject.de
info@technikscheune.de